

Modul eÚčtenky

Instalace modulu eÚčtenky, nastavení parametrů, certifikátu, pokladny v modulu eÚčtenky je popsáno v příručce k programu eÚčtenky.

Příručku je možné spustit přímo na webu www.comsys-sw.cz nebo si ji stáhnout.

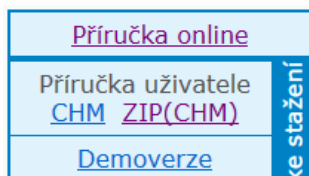

Viz kapitoly:

Zavedení programu

- Instalace programu
- Zavedení firmy
- Parametry firmy – Adresa, IČO, DIČ, režim EET

Číselníky

- Certifikáty
- Pokladny a provozovny

JUW – eÚčtenky

Program eÚčtenky spolupracuje s programem JUW - Daňová evidence.

V agendě **Vydané faktury** je možné po vystavení faktury odeslat údaje do EET.

Faktura musí mít vyplněný způsob úhrady:

- Hotově
- Kartou (U plateb kartou vzniká také povinnost odesílat údaje do EET.)

Předpokladem spolehlivého propojení programů eÚčtenky a programu JUW - Daňová evidence je nastavení parametrů.

Nastavení parametrů

Program JUW - Služby - Servis - Nastavení parametrů. Parametry pro program eÚčtenky začínají na EET.

Název	Klíč	typ	sada	Implicitní	Aktuální hodnota
Cesta do modulu eÚčtenky	EET_CESTA	M	A	..eUctenky\	..eUctenky\
Do EET registrovat doklady od data	EET_OD_DATA	D	Z		27.01.2017
Pokladna modulu eÚčtenky	EET_POKLADNA	N	Z		
Pokladna modulu eÚčtenky	EET_POKLADNA	N	Z		
Pokladna modulu eÚčtenky	EET_POKLADNA	N	Z		
Režim EET	EET_REZIM	N	Z	0	1
Tisknout údaje o EET na vydané faktury	EET_FV_TISK	L	Z	Ano	Ano
Zákazník modulu eÚčtenky	EET_ZAKAZNIK	C	Z		TEST1

Cesta do modulu eÚčtenky – nastaví se cesta do programu eÚčtenky.

Do EET registrovat doklady od data - datum, od kterého se budou doklady odesílat do systému EET.

Režim EET - 1, 2, 3

1. Server Playground, testovací certifikát - nastavení pro testovací provoz se serverem Finanční správy pomocí testovacího certifikátu.
2. **Ostrý server, mód ověření** - nastavení pro testovací provoz se serverem Finanční správy pomocí platného certifikátu. Ale data se nebudou evidovat.
3. **Ostrý provoz** - nastavení pro ostrý provoz komunikace se serverem Finanční správy. Přidělený FIK (Fiskální identifikační kód) prokazuje zaevidování v systému EET.

Implicitně je nastaven režim = 2. Předpokládá se, že uživatel již vlastní certifikát a bude zkoušet testovací provoz.

Při zahájení ostrého provozu je potřeba nastavit režim EET - 3 = Ostrý provoz.

Pokladna modulu eÚčtenky – pořadové číslo - ID pokladny z modulu eÚčtenky.

Tisknout údaje o EET na vydané faktury – ANO/NE

Ano – na fakturu se tisknout údaje z účtenky

Ne – na fakturu se údaje z účtenky netisknou.

Zákazník modulu eÚčtenky - zákazník (firma, pro kterou se zpracovávají data) v modulu eÚčtenky, ve které se budou doklady evidovat. Většinou je název firmy stejný v JUW i eÚčtenky.

Účetní osnova

Vydané faktury, kterých se týká EET (Elektronická evidence tržeb), musí být v účtu, v osnově, označené - EET. V účtu, který je ve vydané faktuře vyplněn.

Var.symbol	Konst.s.	Vystavena	Odeslána	Splatná	DPH dne	Zp.úhr.	BÚ	St.	Z.	Č.	účet	Pauš.t	DD	DDP
FV1700007	072016		24.02.2017	24.02.2017	10.03.2017	24.02.2017	P	B			P11			

Ev.číslo dokladu 072016 Limit KH kód PP EET Tisknuto Přírážka %

Objednávka F_mail

Osnova

Účet	Text	Sloupec Zisk	Di	Středisko	Zakázka	Činnost	Sloupec DPV	Výkaz	EET
P11	prodej materiálu	<input checked="" type="checkbox"/>						11	<input checked="" type="checkbox"/>
P21	prodej ...	<input checked="" type="checkbox"/>						11	<input checked="" type="checkbox"/>
P31	prodej IM	<input checked="" type="checkbox"/>						12	<input type="checkbox"/>
P36	prodej služeb	<input checked="" type="checkbox"/>						11	<input type="checkbox"/>
P51	náhrady od pojišťovny	<input checked="" type="checkbox"/>						12	<input type="checkbox"/>

Účet	Text	Sloupec Zisk	Di	Středisko	Zakázka	Činnost	Sloupec DPV	Výkaz	EET
P11	prodej materiálu	0	<input checked="" type="checkbox"/>					11	<input checked="" type="checkbox"/>

Text - import GPC

EET – elektronická evidence tržeb

Program odešle na server Finanční správy datovou zprávu ve formátu XML, která obsahuje informace stanovené zákonem. Následně zpracuje odpověď serveru a umožní vytisknutí účtenky.

Agenda Vydané faktury

- **Vydané faktury a vydané dobropisy v hotovosti.**
- **Vydané faktury a vydané dobropisy placené kartou.**

Vydaná faktura nebo dobropis musí mít Způsob úhrady:

Hotově

Kartou

Klávesa F1 nabídne číselník – Způsob úhrady.

Seznam	Karta							Rozpis							
Vydaná faktura	Var.symbol	Konst.s.	Vystavena	Odeslána	Splatná	DPH dne	Zp.úhr.	BÚ	St.	Z.	Č.	účet	Pauš.t	DD	DDP
FV1700007	072016		24.02.2017	24.02.2017	10.03.2017	24.02.2017	H	B				P11			
Ev.číslo dokladu	072016			Limit KH	kód PP	EET	<input type="checkbox"/> Tisknuto		Přirážka %						
Objednávka	!!! Odeslat účtenku EET !!!														
							<input type="checkbox"/> F_mail								

Do faktury se zapíše **Odeslat účtenku EET**.

Pro odeslání údajů do EET se použije tlačítko – **EET**.

Seznam	Karta							Rozpis							
Vydaná faktura	Var.symbol	Konst.s.	Vystavena	Odeslána	Splatná	DPH dne	Zp.úhr.	BÚ	St.	Z.	Č.	účet	Pauš.t	DD	DDP
FV1700007	072016		24.02.2017	24.02.2017	10.03.2017	24.02.2017	H	B				P11			
Ev.číslo dokladu	072016			Limit KH	kód PP	EET	<input type="checkbox"/> Tisknuto		Přirážka %						
Objednávka	!!! Odeslat účtenku EET !!!														
							<input type="checkbox"/> F_mail								

Potvrdí se dotaz:

Dotaz

Skutečně založit EET účtenku k tomuto dokladu?

Ano Ne Zrušit

Následuje možnost vytisknout účtenku nebo fakturu s údaji EET.

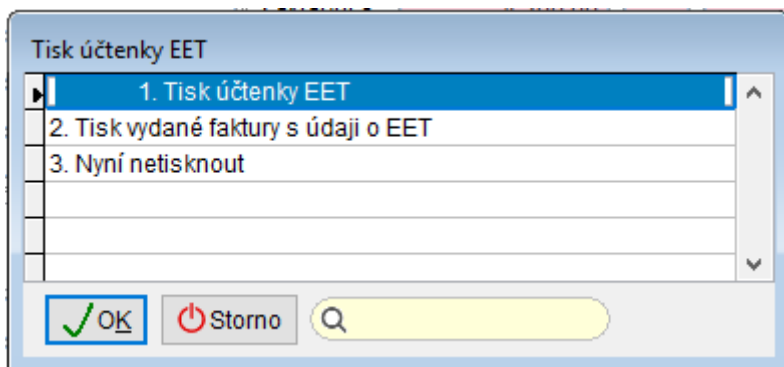

Do faktury se zapíše ID = pořadové číslo účtenky.

Vydaná faktura	Var.symbol	Konst.s.	Vystavena	Odeslána	Splatná	DPH dne	Zp.úhr.	BÚ	St.	Z.	Č.	účet	Pauš.t	DD	DDP
FV1700007	072016		24.02.2017	24.02.2017	10.03.2017	24.02.2017	H	B				P11			
Ev.číslo dokladu	072016		Limit KH		kód PP		EET	<input type="checkbox"/> Tisknuto		Přirážka %					
Objednávka					EET: ID 60		<input type="checkbox"/> F_mail								

Pokud má faktura nastaven jiný způsob platby, je uživatel upozorněn.
Například:

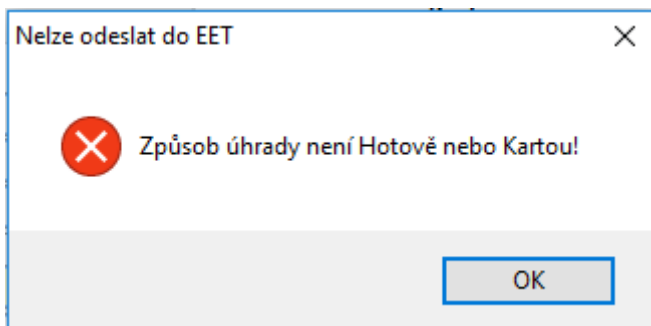

Tisk vydané faktury

Pokud je parametr: **Tisknout údaje o EET na vydané faktury** nastaven - Ano, tisknou se na fakturu údaje z účtenky.

EET:

Pokladna: b | Provozovna: 2 | Datum vystavení: 02.02.2017 10:34:46 | Režim EET: běžný
FIK: c6e6b24e-c101-4531-b973-05c00c371493-ff
EKP: bfd361af-abe66d9e-d9c1e18c-fb53a281-e6e9aeb3

Na účtenku se tiskne FIK = Fiskální identifikační kód - prokazuje zaevidování tržby do systému EET.

Kontrola účtenek

Kontrola a prohlížení účtenek je možná v modulu eÚčtenky – Paragony.

Agenda Paragony obsahuje seznam účtenek pro prohlížení, vyhledávání, editaci a tisky sestav.

V modulu eÚčtenky je také možné hromadné odeslání účtenek. Kapitola Odeslání.